



**COMITÉ DE ENTIDADES
REPRESENTANTES
DE PERSONAS
CON DISCAPACIDAD**

**MEMORIA DE
ACTIVIDADES
2014**

MEMORIA DE ACTIVIDADES 2014

INDICE:

	TÍTULO:	Página
I	PRESENTACIÓN	3
II	ORGANIGRAMA	4
III	ÁMBITOS DE ACTUACIÓN	5
	a) RELACIONES INSTITUCIONALES	5
	b) COMISIONES DE TRABAJO	11
	c) INFORMACIÓN	13
	d) MUESTRA DE PINTURA Y ESCULTURA	14
	e) VIAJE A BRUSELAS	15
IV	ENTIDADES QUE INTEGRAN EL CERMI-ARAGÓN	17

MEMORIA DE ACTIVIDADES 2014

I.- PRESENTACIÓN

Plataforma de representación de la Discapacidad

El Comité de Entidades Representantes de Personas con Discapacidad (CERMI-Aragón) es una institución sin ánimo de lucro que agrupa a la práctica totalidad de las organizaciones que trabajan en el campo de la discapacidad en nuestra Comunidad, como plataforma unitaria de representación, defensa y acción de las personas con discapacidad en Aragón.

El objetivo principal de CERMI-Aragón es representar y unir a todas las asociaciones aragonesas de la discapacidad y ser el interlocutor de referencia en todos los temas que nos afectan, ya sea con las distintas Administraciones, con los partidos políticos, con otras organizaciones, etc.

El ejercicio 2014 ha estado marcado por el desarrollo del acuerdo que el CERMI-Aragón firmó con la Presidenta de la DGA Dña Luisa Fernanda Rudi, el día 15 julio del año anterior y en el que se ha procedido a la toma de acuerdos y revisión de normativas a través de la mesa de la discapacidad entre el CERMI-Aragón y el Gobierno de Aragón, trabajando periódicamente en los grupos de servicios sociales, salud, empleo, educación, accesibilidad, transversalmente con los distintos Departamentos del Gobierno de Aragón.

De esta forma, CERMI-Aragón pone en valor lo que el tejido asociativo realiza y tiene como prioridad clara la defensa de los derechos e intereses de las personas con discapacidad y sus familias, para conseguir el reconocimiento de los derechos y la plena ciudadanía en igualdad de oportunidades de este colectivo.

Desde abril del año 2000, CERMI-Aragón trabaja para conseguir un Aragón mejor para todos los ciudadanos aragoneses, sin barreras (físicas, mentales y de comunicación).

CERMI-Aragón es miembro del CERMI Estatal, formado por casi 7.000 asociaciones y entidades, que representan en su conjunto a los más de cuatro millones de personas con discapacidad que hay en España. Su objetivo es conseguir el reconocimiento de los derechos y la igualdad de oportunidades de este colectivo.

II.- ORGANIGRAMA

II.- ORGANIGRAMA

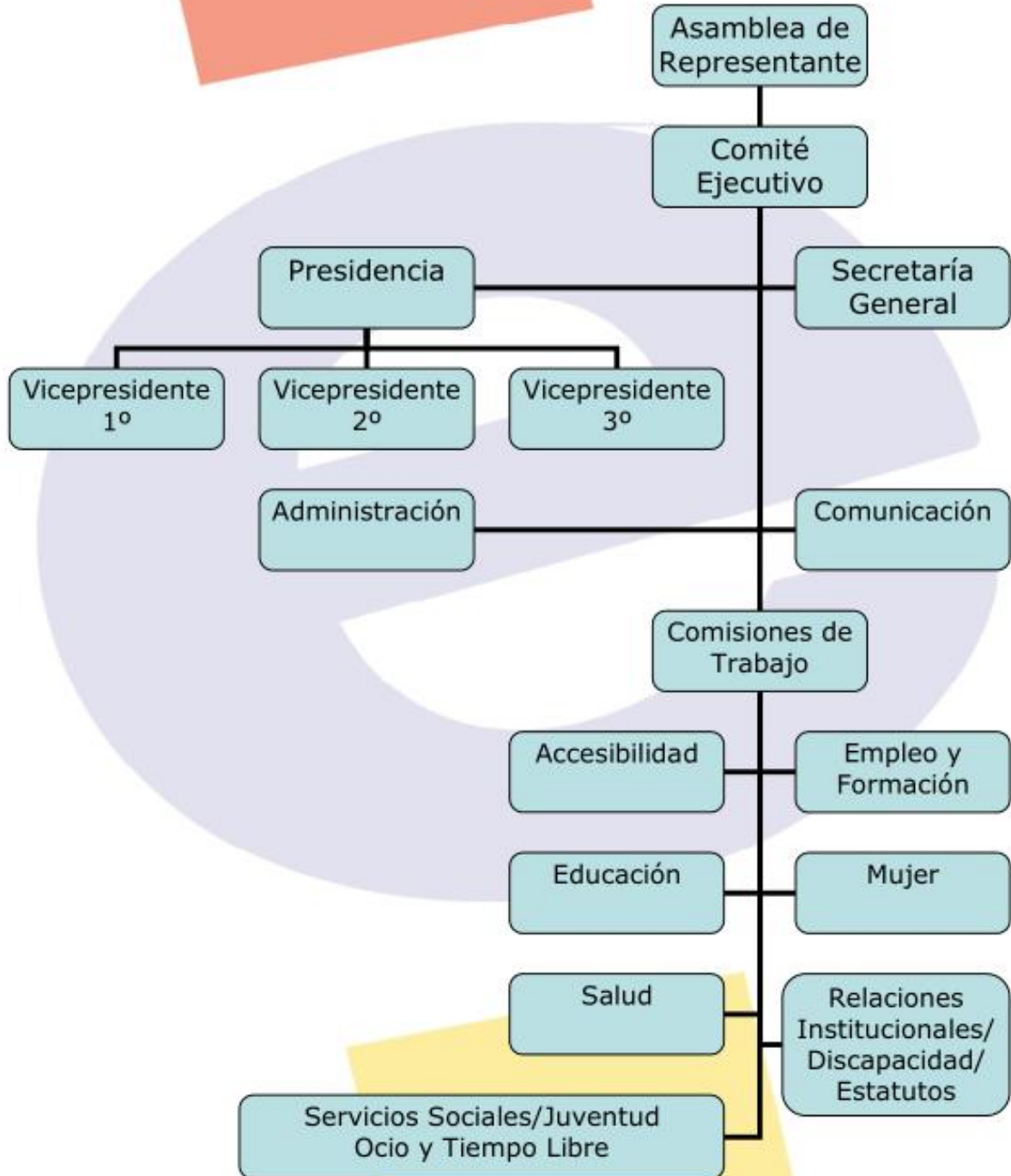

MEMORIA DE ACTIVIDADES 2014

III.- ÁMBITOS DE ACTUACIÓN

Durante este ejercicio, CERMI-Aragón ha querido incidir especialmente en los siguientes ámbitos:

a) RELACIONES INSTITUCIONALES

Se ha mantenido un diálogo constante con todos los representantes políticos y autoridades de nuestra Comunidad (Gobierno de Aragón, Ayuntamientos, Justicia de Aragón, Agencia Estatal de la Administración Tributaria, Partidos Políticos, etc.) así como con el resto de agentes sociales (empresariado, sindicatos) entramado asociativo, etc. con la finalidad de hacerles llegar nuestras propuestas.

Así como la participación en las reuniones de los Órganos Consultivos que pertenece el CERMI-Aragón,

Gobierno de Aragón: Consejo Aragonés de Servicios Sociales, Observatorio Aragonés de Violencia contra la Mujer, participación ciudadana en elaboración de normas del Gobierno de Aragón (transparencia,...)

Ayuntamiento de Zaragoza: Consejo Sectorial de Acción Social.

MESA DE LA DISCAPACIDAD DEL GOBIERNO DE ARAGÓN

Con la firma del Acuerdo el 15 de julio de 2013 con la Presidenta del Gobierno de Aragón D^a Luisa Fernanda Rudi, se continua durante el 2014 el trabajo de la Mesa de Discapacidad, constituida por la Comisión de Seguimiento, y mesas de trabajo de Servicios Sociales, Sanidad, Educación, Empleo y Función Pública, Accesibilidad.

En cada una de ellas se ha ido trabajando con mayor y menor éxito las siguientes tareas:

- Servicios Sociales, trabajar en Orden de accesos a centros y servicios sociales de Aragón, diferenciando entre personas con discapacidad y dependencia.

- Sanidad, trabajando en una Orden de Accesibilidad a las personas con discapacidad a la Sanidad Pública.

MEMORIA DE ACTIVIDADES 2014

- Educación, trabajando en la Orden de Convocatoria de los antiguos PCPIs.
- Empleo y función Pública, trabajando con Inspección de Trabajo, convocatorias subvenciones a Centros Especiales de Empleo.
- Accesibilidad, trabajando en la nueva redacción del Decreto de Accesibilidad adecuado a las normas actuales.



MEMORIA DE ACTIVIDADES 2014

- Campaña IRPF (Abril-Mayo-Junio)

CERMI-Aragón renovó el Convenio de colaboración con la Agencia Estatal de la Administración Tributaria para la prestación del servicio de cita previa para la tramitación del IRPF y que cada año ve incrementado el número de usuarios.



La Agencia Tributaria, en colaboración con el Comité de Entidades de Representantes de Personas con Discapacidad de Aragón (CERMI-Aragón) ofreció, como en los últimos años, un servicio especial de cita previa telefónico a las personas con discapacidad para realizar la declaración de la Renta (IRPF/2013).

Este servicio especial para personas con discapacidad, se puso en marcha el 24 de abril, y se podía solicitar cita previa para la declaración de la Renta, a través de las oficinas del CERMI-Aragón.

Los días habilitados por la Agencia Tributaria fueron lunes, martes y miércoles, durante el mes de mayo; y en junio, dos días: martes y miércoles. Las personas sordas, los miércoles, pudieron disponer de intérprete de lengua de signos.

Este servicio se prestó en la sede de la Delegación de la Agencia Tributaria, C/ Albareda nº 16 de Zaragoza, ya que cuenta con los mejores accesos para las personas con movilidad reducida.

MEMORIA DE ACTIVIDADES 2014

- Colaboración con la Fundación Solidaridad Carrefour

11/06/2014 Día Mundial de la Biodiversidad. CERMI-Aragón y Fundación Solidaridad Carrefour celebraron el Día Mundial de la Biodiversidad con un concurso de dibujo dentro del proyecto "Crecer en la Diversidad".

La Fundación Solidaridad Carrefour y el CERMI-Aragón han conmemorado, por décimo año consecutivo, el Día Mundial de la Biodiversidad con el proyecto "Crecer en la Diversidad". Esta jornada se ha celebrado en el Acuario de Zaragoza y a ella han asistido niños y niñas del Centro de Educación Especial de la Fundación Carmen Fernández Céspedes (CEDES) de Zaragoza.



En esta ocasión, la actividad principal ha consistido en la visita al Acuario Fluvial donde los escolares -acompañados de tutores, así como de voluntarios de la Fundación Solidaridad Carrefour- han realizado un recorrido por el centro, contemplando más de 1.200 animales de más de 120 especies distintas de fauna fluvial característica de cada uno de los cinco ríos del mundo representados, desde el Ebro, hasta el Darling-Murray en Australia, pasando por el Nilo, el Amazonas y el Mekong, el más grande del Sudeste asiático. Posteriormente, han podido disfrutar de un refrigerio y tras lo cual los participantes han recibido diversos obsequios.

MEMORIA DE ACTIVIDADES 2014

- Colaboración con Ibercaja

18/12/2014 Jornada Divulgativa Violencia contra las mujeres y niñas con discapacidad.

La jornada fue inaugurada por Secretario General de CERMI Aragón, José Antonio Bes Abizanda y por M^a Teresa Fernández, Directora de la Obra Social de Ibercaja. José Antonio Bes subrayó la importancia de dar a conocer este tipo de violencia y de tomar medidas por parte de las instituciones públicas, poniendo de manifiesto en jornadas como está la convergencia de la violencia con las distintas características de cada discapacidad que pongan en marcha recursos para las mujeres y niñas y que “reflexionemos sobre esta situación que es una lacra para la sociedad”.

Para poner de manifiesto la invisibilidad del problema, Ana Peláez, como Comisionada de Género de CERMI estatal, hizo hincapié en el elevado número de víctimas femeninas con discapacidad y que las políticas que se están llevando a cabo para apoyar a las mujeres y niñas no son suficientes. Su intervención estuvo enmarcada desde la visión de la Legislación Internacional y de los Derechos Humanos en defensa de la integridad, remarcando que “somos mujeres y niñas, y después tenemos una discapacidad”.



MEMORIA DE ACTIVIDADES 2014

b) COMISIONES DE TRABAJO DE LA DISCAPACIDAD

Están integradas por técnicos de las distintas organizaciones miembros de CERMI-Aragón y su cometido es poner en común, elaborar documentos y propuestas para la defensa de los derechos de las personas con discapacidad. Las comisiones técnicas se constituyen para analizar los ámbitos y esferas que tienen atribuidos por razón de la materia o materias de las que se ocupan, determinando necesidades y demandas; preparar y elevar propuestas de acción en los diferentes foros a los que asisten, todo ello a fin de contribuir a conformar la posición y la doctrina, así como a promover la participación y la cooperación de las entidades integrantes del CERMI-Aragón.

Durante la primera mitad del ejercicio 2014 las Comisiones del CERMI-Aragón han tenido como orden del día, fundamentalmente, la preparación y fijado de sus posiciones para su posterior negociación con la DGA en la Mesa de la Discapacidad y las Mesas Sectoriales sobre las necesidades del colectivo en materia de servicios sociales; sanidad; empleo; y educación y cultura, así como forma transversal, accesibilidad y mujer.

Tras la firma del citado acuerdo de 15 de julio 2013 con el Gobierno de Aragón, su trabajo ha ido encaminado a elaborar propuestas para continuar el diálogo con los distintos departamentos del Gobierno de Aragón.

Actualmente estas Comisiones son:

- Comisión de Sanidad
- Comisión de Servicios Sociales, juventud, Ocio y Tiempo Libre.
- Comisión de Educación
- Comisión de Empleo y Formación
- Comisión de Accesibilidad
- Comisión de la Mujer

MEMORIA DE ACTIVIDADES 2014

En 2014 se consiguieron diferentes acuerdos en estas comisiones entre ellos;

Grupo Servicios Sociales, se ha trabajado la Orden de Accesos a Servicios Sociales, diferenciando discapacidad y dependencia, y se ha incluido que no se aplicará el copago de la dependencia a las personas con discapacidad. La próxima reunión el 27 de enero. Quedan temas de tratar como trabajar Orden de 1998 de requisitos de centros Sociales, pisos tutelados, servicios sociales para personas con enfermedad mental.

- Grupo de Salud, se ha empezado a trabajar una Orden de accesibilidad de personas con discapacidad al sistema sanitario a raíz de la instrucción de atención preferente a personas con discapacidad, se unifica documento realizado en la Comisión del CERMI para ir trabajando con el Dpto. de Sanidad, Bienestar Social y Familia, y el Salud.

- Grupo de Educación con el tema trasladado en cuanto a las diferencias de financiación entre Centros de Educación Especial Públicos y Concertados reconocen la diferencia pero no hay presupuesto, se ha trasladado al gobierno esta urgente situación. Y el tema de Formación Profesional especializada, antiguos PCPIs, han remitido modelo para que presentemos las aportaciones oportunas, que se trabajarán en la próxima comisión del CERMI.

- Grupo Accesibilidad, se está trabajando en la adecuación a la legislación vigente el Decreto 19/1999 existente.

- Grupo Empleo y Función Pública, se ha realizado un monográfico con Inspección de Trabajo para trabajar sobre la actuación que realizan ante las empresas que tienen la obligación de contratar el 2% de personas con discapacidad. Se quiere trabajar en crear clausula social para contratos y subvenciones, aquellas entidades que no cumplan la obligación de contratar a personas con discapacidad, no podrán presentarse a estos procesos.

MEMORIA DE ACTIVIDADES 2014

c) INFORMACIÓN A LAS ENTIDADES DEL SECTOR DE LA DISCAPACIDAD

Dentro de las actividades normales CERMI-ARAGÓN se encuentran las de información sobre todos los temas que afectan a la discapacidad y su entorno, que fundamentalmente se realiza a través de su página web: www.cermiaragon.es. Durante el 2014 se ha potenciado esta actividad

La necesidad de contar con un medio de difusión específico de la discapacidad, que sirviese para recoger la información y dar visibilidad a este sector de forma accesible, fue el origen de la creación del Portal WEB: www.cermiaragon.es, en el año 2005, desde entonces, cada año ha incrementado sus visitas un 70%. Asimismo, un 77% la añaden a sus favoritos.

Este ritmo de crecimiento continuo del número de visitas, se debe a que es una página muy activa y dinámica, que se actualiza, amplia mejora día a día y confirma que www.cermiaragon.es se ha convertido en el portal de referencia de la discapacidad en Aragón, por sus contenidos: noticias, vídeos, audios, legislación, jurisprudencia, publicaciones, Todo ello desde el ámbito de la comunidad aragonesa, pero con la perspectiva de informar sobre todo lo que afecta a la discapacidad y sus familias, siendo una herramienta imprescindible para los trabajadores del sector.

MEMORIA DE ACTIVIDADES 2014

d) MUESTRA DE PINTURA Y ESCULTURA

Concurso de Pintura y Escultura “Trazos de Igualdad”

El CERMI-Aragón, en colaboración con Ibercaja, convocó este año la Tercera edición del Concurso de Pintura y Escultura “Trazos de Igualdad”.

Con el fin de impulsar actividades que desarrollen la convergencia asociativa, se organizó un concurso y una muestra de pintura y escultura, dirigida a personas con discapacidad, a través de los diferentes talleres que tienen las entidades, tratando de introducir el concepto de la convergencia, mediante la realización de una actividad común a todas las entidades.

Además, con este Concurso “Trazos de igualdad”, se quiere potenciar la participación sociocultural de las personas con discapacidad, a través del arte, a la vez que sensibilizar a los ciudadanos sobre los aspectos positivos de estas personas.

Tras el éxito de las dos primera ediciones de este concurso, en el que los ganadores de las cinco categorías: física y orgánica, auditiva, visual, intelectual y mental, y el Premio Especial del Jurado, viajaron a Bruselas en marzo de 2013 con un acompañante, donde conocieron las instituciones europeas, a esta tercera edición del certamen, se presentaron más de 128 obras realizadas por personas con discapacidad.

III Concurso de pintura y escultura CERMI-Aragón



Bases: www.cermiaragon.es



c) VIAJES A BRUSELAS

MEMORIA DE ACTIVIDADES 2014 Concurso de Pintura y Escultura “Trazos de Igualdad”

Pedro García Gutiérrez, Lydia Malo Pico, Ignacio Fatas Atance, Oscar Bayod Comeras, Fátima Sahoneh Bakaba, Daniel Sánchez Martin, Miguel Garralda, Natalia Fernández Serrano, junto a sus acompañantes, viajaron a Bruselas para visitar la sede del Parlamento Europeo en Bruselas (Bélgica), donde los recibió la europarlamentaria aragonesa Verónica Lope, promotora del concurso.

Verónica Lope, que actuó de anfitriona, departieron amablemente con los ganadores del III Concurso de Pintura 'Trazos de Igualdad', del CERMI-Aragón, en su visita al Parlamento Europeo.



MEMORIA DE ACTIVIDADES 2014

22/09/2014 Convocatoria. En esta tercera edición del certamen para jóvenes artistas con discapacidad, organizado por el CERMI-Aragón, en colaboración con el Gobierno de Aragón, el Parlamento Europeo e Ibercaja, además de obra pictórica estaba presente la modalidad de escultura. Los trabajos se presentaron hasta el día 14 de noviembre de 2014, en la sede de CERMI-Aragón en Zaragoza.

05/12/2014 Exposición. La exposición de esta tercera edición del certamen para artistas con discapacidad "Trazos de Igualdad" se pudo visitar desde el día 5, hasta el 31 de diciembre de 2014 en el Centro Cultural Ibercaja Actur de Zaragoza (C/ AntónGarcía Abril, 1).

05/12/2014 Entrega de premios. También el Centro Cultural Ibercaja Actur de Zaragoza fue el escenario de la entrega de los premios de este Concurso de Pintura y Escultura. De las más de 128 obras presentadas al concurso por personas con discapacidad, el jurado destacó 9. Los ocho trabajos ganadores (pintura y escultura) de las cinco categorías: física y orgánica, auditiva, visual, intelectual y mental, y el Premio Especial del Jurado, recibieron como premio un viaje para 2 personas al parlamento Europeo que se realizó del 8 al 10 de diciembre 2014.

MEMORIA DE ACTIVIDADES 2014

IV.- ENTIDADES QUE INTEGRAN EL CERMI-ARAGÓN

En el CERMI-Aragón, como en el CERMI-Estatal, tienen cabida todas aquellas Entidades que “entiendan” que una plataforma unitaria es la mejor opción para defender los intereses de las personas con discapacidad y sus familias frente a los Poderes Públicos y la sociedad.

Ejecutiva de CERMI-Aragón:

- Presidente: Santiago Villanueva Ginés (FEAPS ARAGÓN).
En representación de la discapacidad intelectual.

- Vicepresidente 1º: José Miguel Monserrate Monforte (FUNDACION DFA).
En representación de la discapacidad física y orgánica.

- Vicepresidente 2º: Alfonso Vicente Barra (FUNDACION REY ARDID).
En representación de la discapacidad derivada de enfermedad mental.

- Vicepresidente 3º: Eduardo Estella Carcasona (ASZA).
En representación de la discapacidad auditiva.

- Secretario General: José Antonio Bes Abizanda (ONCE).
En representación de la discapacidad visual.

Forman parte del CERMI-Aragón la práctica totalidad de organizaciones que agrupan a las entidades que atienden los distintos tipos de discapacidad: física, orgánica, intelectual, sensorial y mental:

- AGRUPACIÓN DE PERSONAS SORDAS DE ZARAGOZA Y ARAGÓN (ASZA)
- ASOCIACIÓN ARAGONESA DE ENTIDADES PARA PERSONAS CON DISCAPACIDAD INTELECTUAL (FEAPS-ARAGÓN)
- ASOCIACIÓN DE TRAUMATISMO ENCEFALO CRANEAL Y DAÑO CEREBRAL DE ARAGÓN (ATECEA)

MEMORIA DE ACTIVIDADES 2014

- ASOCIACIÓN DOWN HUESCA
- ASOCIACIÓN GUAYENTE
- ASOCIACIÓN TUTELAR ASISTENCIAL DE DISCAPACITADOS INTELECTUALES (ATADES)
- CONFEDERACIÓN COORDINADORA DE ENTIDADES PARA LA DEFENSA DE PERSONAS CON DISCAPACIDAD FÍSICA Y ORGÁNICA EN ARAGÓN (COCEMFE-ARAGÓN)
- EJEJA SOCIEDAD COOPERATIVA
- FEDERACIÓN ARAGONESA DE ASOCIACIONES DE ATENCIÓN A PERSONAS CON PARÁLISIS CEREBRAL Y TRASTORNOS AFINES (ASPACE-ARAGÓN)
- FEDERACIÓN ARAGONESA DE ASOCIACIONES DE PADRES AFECTADOS Y AMIGOS DE LOS SORDOS (FAAPAS)
- FEDERACIÓN DE ASOCIACIONES ARAGONESAS PRO SALUD MENTAL (FEAFES-ARAGÓN)
- FUNDACIÓN ADUNARE
- FUNDACIÓN AGUSTÍN SERRATE
- FUNDACIÓN DFA
- FUNDACIÓN DOWN ZARAGOZA PARA LA DISCAPACIDAD PSÍQUICA
- FUNDACIÓN LA CARIDAD
- FUNDACIÓN PICARRAL
- FUNDACIÓN RAMÓN REY ARDID
- KAIROS COOPERATIVA DE INICIATIVA SOCIAL
- ORGANIZACIÓN NACIONAL DE CIEGOS ESPAÑOLES (ONCE)